

MOD. 44 (CEU)

ORE 800

192

MINISTERO DELLE FINANZE  
DIPARTIMENTO DEL TERRITORIO  
**CATASTO EDILIZIO URBANO** (RD. 13-4-1938, n. 852)  
Pianimetria di u.i.u. in Comune di PIACENZA via ANGELO GENOCCHI



MOBILIARIO  
F. 7/9 (art. 48)

2027

192

192

192

192

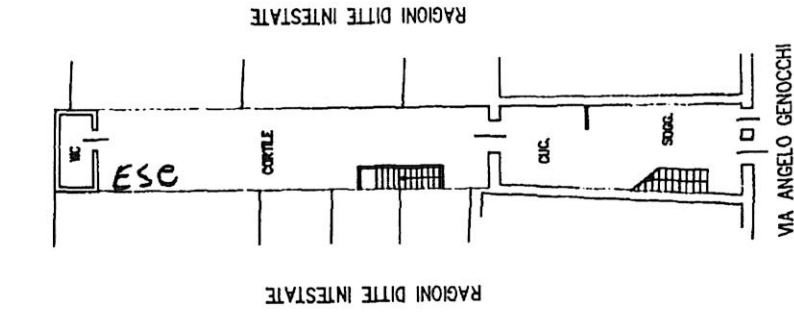

PIANTA PIANO TERRA

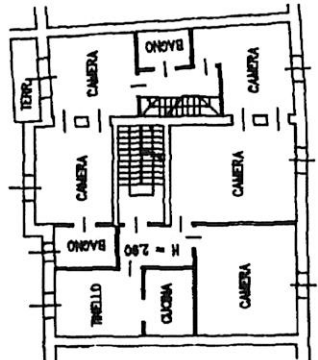

PIANTA PIANO PRIMO

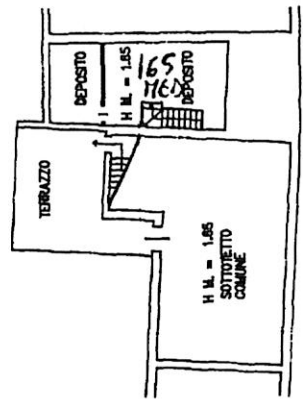

PIANTA PIANO SOTTOPIETTO

PLANIMETRIA CATASTALE  
FOGLIO 112, MAPP. 307,332,430  
SCALA 1:1.000

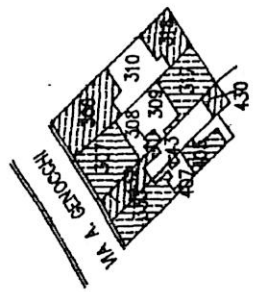

ORIENTAMENTO



SCALA DI 1:200

RESERVATO ALL'UFFICIO

A28

Compilata dal ARCHITETTO (Firma cognome e nome)  
iscritto all'Albo degli ARCHITETTI  
della provincia di PIACENZA n. ER  
Firma

Declarazione di N.C.   
Denuncia di variazione   
F. 1 sub. 6  
Liquidi di

Catasto dei Fabbricati - Situazione al 06/03/2017 - Comune di PIACENZA (G535) - < Foglio: 112 - Particella: 307 - Subalterno: 6 >  
VIA ANGELO GENOCCHI n. 87/91 piano: S1-T-1-2;

Ultima planimetria in atti

Data presentazione: 14/01/1998 - Data: 06/03/2017 - n. T309439 - Richiedente: MZZLRT69H14G535I  
Totale schede: 1 - Formato di acquisizione: A3(297x420) - Formato stampa richiesto: A4(210x297)